

23 MAY 1977

MEMORANDO

8499 - IFI N° 19. ESC/77

M-161-ESC

Para Información de:

Producido por:

PREFECTURA MAR DEL PLATA  
(Sección Informaciones)

Mar del Plata, Mayo... 19... de 1977.

ASUNTO: Informe sobre el P.S.T.

FUENTE: FUENTAR SEIS (Valor "A-1")

INFORMACION: Adjunto al presente en un compute de (6) seis folios, se levo un informe producido por la División Inteligencia de la Fuerza de Tareas Seis, referente al PARTIDO SOCIALISTA DE LOS TRABAJADORES."

DISTRIBUCION:

- Ejemplar 1: SIPNA.
- 2: PZAM (SI)
- 3: ARCHIVO ESC.

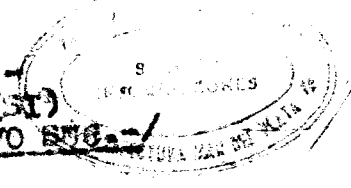

*[Handwritten signature]*  
 Director de Informaciones  
 Prefectura Mar del Plata

# INFORME SOBRE EL PARTIDO SOCIALISTA DE LOS TRABAJADORES:

## I - ORIGEN DEL P.S.T.:

Surge en el año 1972 de la fusión del sector "LA VERDAD" del PRT, liderado por HUGO BRESSANO (a) NAHUEL MORENO y el grupo disidente de la Federación Juvenil Comunista (PSA-Secretaría CORAL)

## II - TENDENCIA:

Marxista - Trotskista.-

## III - PERSONERIA JURIDICA:

Acordada el 9 de septiembre de 1973, siendo su apoderado el Dr. ENRIQUE GERMAN BROQUEN.-

## IV - PUBLICACIONES PARTIDARIAS:

Periodico AVANZADA SOCIALISTA

Revista LA YESCA.-

Revista CAMBIO

Boletín de Discusión Interno

Revista de America

Boletín: (Recopilación de materiales elaborados por comisiones de trabajo del Ateneo de Estudios Internacionales de Estudios Sociales; Grupo de Estudios Sociales Ateneo para las Libertades Democraticas, Instituto de Información Social, Ateneo de Estudios Economicos).-

## V - PRINCIPALES DIRIGENTES:

JUAN CARLOS CORAL - HUGO MIGUEL BRESSANO - NORA SCIAPPONE - JOSE FRANCISCO PAEZ - MARCELO PEREZ - ALICIA SAGRANICHINI - LUIS Balsa - MARIA ENCABO - RUBEN SABULAR - SILVIA BIANCHI - ERNESTO FERNANDEZ - EDUARDO ROBERTS - ALBERTO LISAARRAGUE - RENE CASAMIQUELA - NELSA BOU ABDO - ALBERTO MARESCA - MARIANA SUAREZ - FRANCISCO PEÑA - EDUARDO MARTEDI - ENRIQUE GERMAN BROQUEN - MARIO YHANI y MIGUEL ANGEL TRIAY.-

## VI - PRINCIPALES DIRIGENTES LOCALES:

JUAN CARLOS ROBLEZ URQUIZA - RENE MARCONI - ANA ASUNCION LARROSA - NOEMI FLAVIA OLIVETTO PAZ ANCHORENA - MARIANA HOPEN.-

## VII - SITUACION ANTERIOR AL 24-III-76:

El PST, valiendose de su fachada legal como partido reconocido en el país y usufructuando los títulos legales que enmanan de las garantías constitucionales, llevaba a cabo un accionar en el cual expone un objetivo y persigue otro.-

La principal actividad consistió en la captación ideologica de personas a fin de conformar un partido numeroso.-

## VIII- OBJETIVOS:

- 1) Tácticos: Construcción de un partido mediante captación ideologica basado en las teorías de Lenin y Trozky y concretamente en la experiencia de la revolución Rusa, a fin de estructurarse dentro de las masas para llegar a dirigir las.-
- 2) Estrategicos: Movilización de las masas tendiente a producir la insurrección general a fin de implantar un gobierno Marxista (dictadura del proletariado)

IX - SITUACION POSTERIOR AL 24-III-76:

Mantenerse, o sea conservar los militantes que tenía y reducir la actividad al máximo y con la mayor precaución posible a efectos de ante una nueva apertura política, el partido se encuentre organizado y funcionando.-

X - ORGANIZACION A NIVEL NACIONAL:

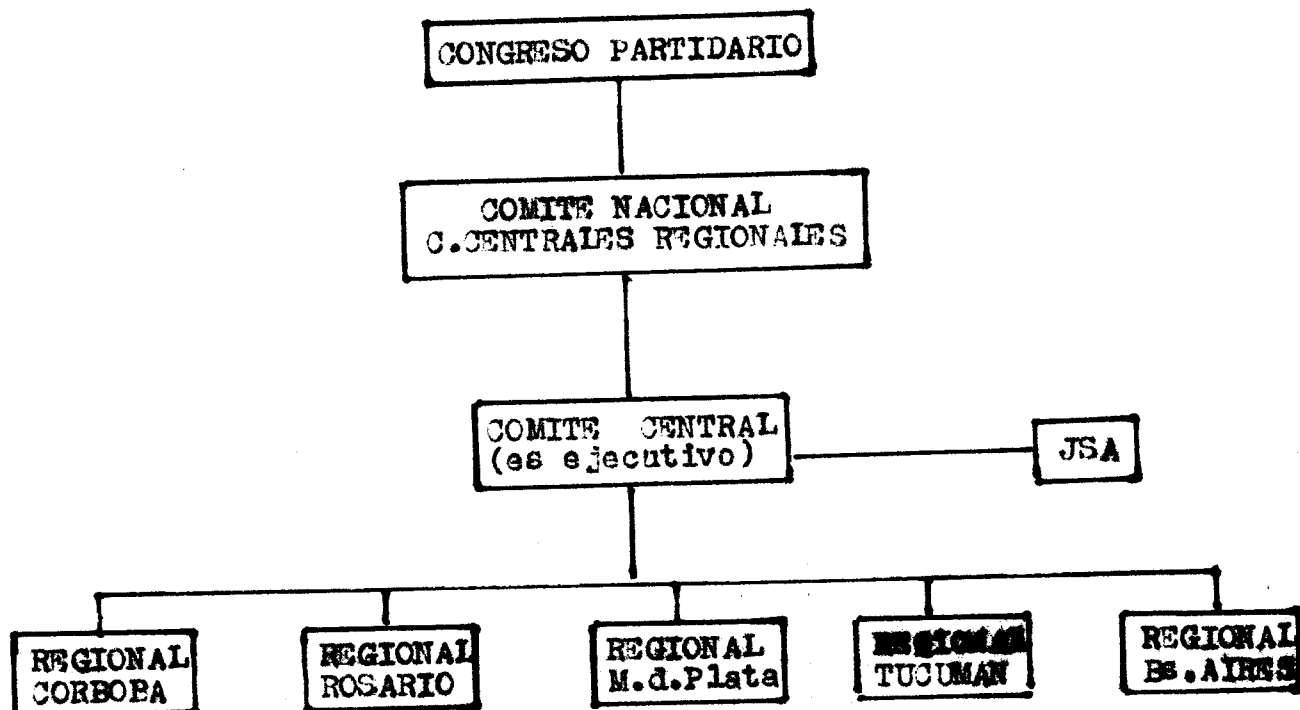

por medidas de seguridad y a efectos de disminuir la diversificación de materiales y personas, JSA se unificó con el partido dependiendo del Comité Central, en octubre de 1976. Hasta la fecha la JSA poseía cierta autonomía y si bien seguía los lineamientos del partido, tenía sus propias autoridades quienes determinaban y decidían sobre el funcionamiento de sus militantes.-

XII - ORGANIZACION A NIVEL REGIONAL (se aprecia incompleta)

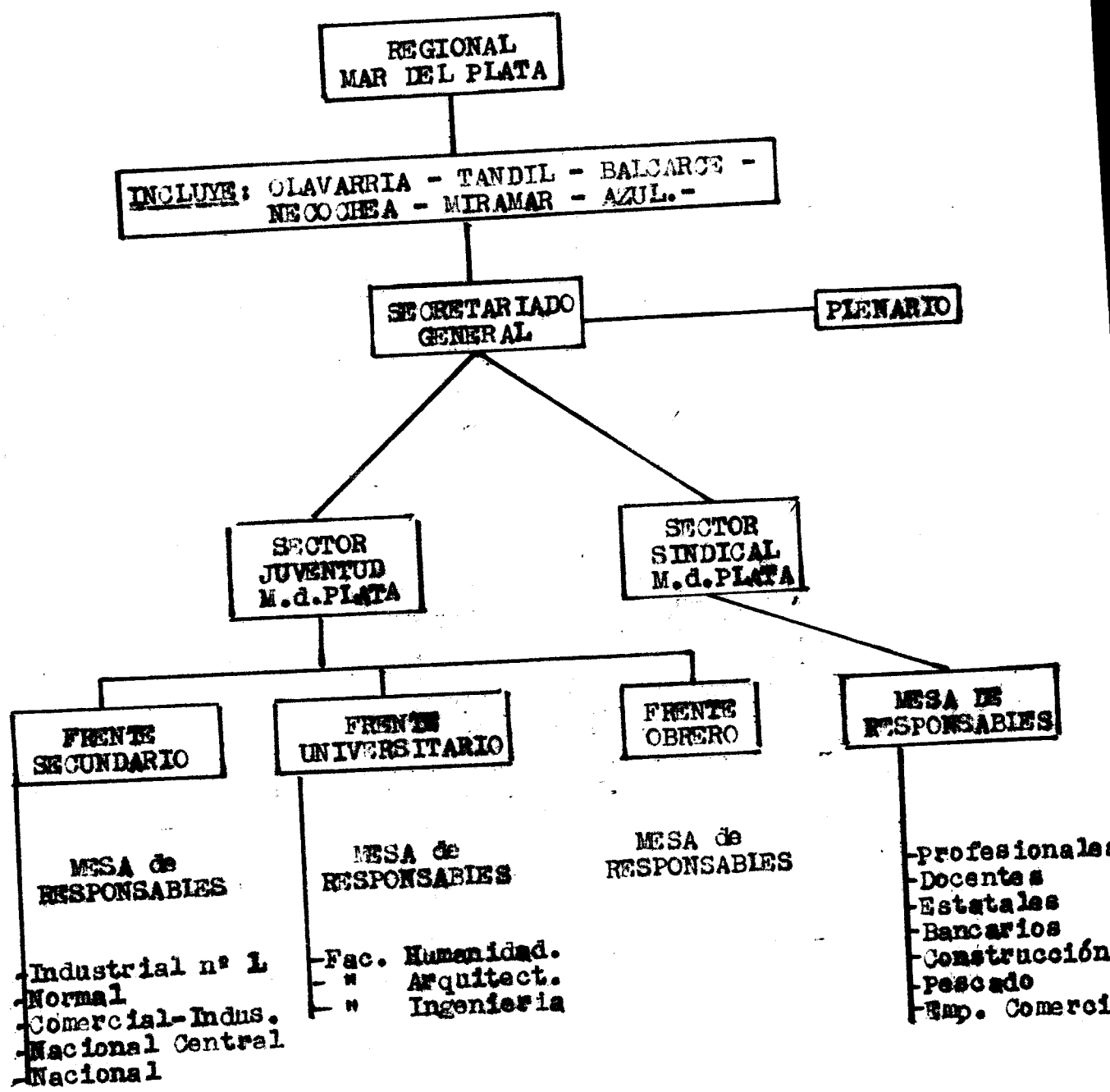

XII -) FUNCIONAMIENTO:

1) A comienzo del año 1975, se ordena a los militantes del partido a pasar a la actividad clandestina, adoptando medidas de seguridad, haciendose mas estrictas con posterioridad al 24-III-76:

Las medidas de seguridad ordenadas a sus militantes son:

- a) Compartimentación por frentes e integrantes de los mismos.-
- b) Permanecer en sus domicilios a partir de las 2200 horas.-
- c) Independizarse de los padres viviendo en forma separada.-
- d) No realizar reuniones en bares, ni en domicilios propios, ni de familiares.-
- e) No circular en grupos en la vía pública.-
- f) No tener material bibliografico o partidario en sus domicilios que los pueda comprometer.-
- g) Las citas deben llevarse a cabo en lugares concurridos, tales como plazas o paradas de colectivos, siendo el tiempo de espera de 5 a 10 minutos, con una cita de recambio.-
- h) No resistir ni tratar de escapar ante una detención y tener una cobertura clara, la cual debe prepararse antes de su domicilio.-

- i) Ante la detención de cualquiera de sus integrantes, se debe levantar en forma inmediata todos los domicilios que éste conozca.-
  - j) Utilizar nombres de guerra.-
- 2) Por declaraciones de detenidos se ha verificado la realización de casamientos entre gente joven del partido y arreglados por este al solo efecto de que el militante sea exceptuado del servicio militar.-
  - 3) Actualmente, los principales activistas locales se encuentran profugos en Buenos Aires, habiendo sido en su mayoría estructurado por el partido para la militancia en el area de la Capital Federal.-

#### XIII - ESCUELAS DE CUADROS:

Las Escuelas Teóricas y Políticas fueron realizadas en la legalidad con el objetivo de elevar el nivel político de sus activistas. Se desarrollaron en distintos niveles: para los activistas dirigentes, para los mejores militantes y para los militantes de base. La necesidad de estas escuelas surge del propio objetivo del partido, dado que si la actividad es insertarse en el movimiento obrero y construir un partido capaz de dirigirlo en un proceso revolucionario, es necesario que cada uno de esos activistas, además de tener una claridad con respecto a la práctica para llevar adelante, por ejemplo, una huelga, debe estar acompañado de una claridad teórica y política.-

- 1) Escuela Teórica: Fueron dictadas para los militantes de mejor nivel, a fin de fortalecer su formación política para proyectarlos como futuros dirigentes. Su desarrollo es básicamente filosófico en cuanto al profundo estudio de las teorías de MARX y LENIN-TROZKY, Concepción Estratégica.-
- 2) Escuela Política: Fueron dictadas para los militantes intermedios y algunos de base. Estaban básicamente en temas de actualidad (métodos para la implantación del socialismo; Aplicación de la doctrina partidaria para el logro de los objetivos; Análisis de resultados obtenidos de situaciones revolucionarias, etc). Concepción TÁCTICA.-

Algunos de los temas desarrollados fueron:

- Las tareas del proletariado en la revolución.-
- Situación revolucionaria del año 1931
- Propaganda, agitación y Consignas.-
- Desarrollo desigual y combinado.-
- Partido y Movilización.-
- Teoría estratégica y Táctica.-
- Revolución Permanente
- Análisis de la Revolución Portuguesa.-
- Presuntos objetivos de la Revolución Socialista.-
- Ascenso Revolucionario y las Erapas de la IV Internacional.

#### XIV - RELACION CON LA IV INTERNACIONAL:

Del análisis de la documentación incautada surge:

Desde el IX Congreso Mundial de la Cuarta Internacional (1969) prevalece una orientación "guerrillera", es decir apoyo militar, político y económico a las organizaciones subversivas armadas.-

Esta orientación está apoyada por la mayoría de la C.I. conocida como Tendencia Mayoritaria Internacional (TMI)

En oposición a la TMI surge en marzo de 1973 la Tendencia Leninista-Trotskyista, que luego constituiría la Fracción Leninista-Trotskyista (FLT) liderada por el Socialist Workers Party (SWP) de EE.UU.

La disidencia de la FLT con la TMI, se produce como consecuencia de que la primera considera de que el camino correcto para la toma del poder consiste en la movilización de masas con la formación simultánea de órganos revolucionarios de base como instrumentos indispensable de la revolución para luego cumplir una segunda fase de lucha armada generalizada.-

En cambio la TMI en el IX Congreso de la C.I. vota el apoyo a la guerrilla armada en Latinoamérica, reafirmando la en el X Congreso pero reduciéndola a la guerrilla urbana y extendiéndola a las Secciones Europeas.-

Sin embargo y de acuerdo a documentos del PST Argentino, la FLT habría modificado su actitud y en consecuencia surge un nuevo grupo disidente dentro de ésta, que constituye la Tendencia Bolchevique, a mediados de 1976, integrada por los siguientes partidos:

- P.S.T. de Argentina
- Liga Socialista de Venezuela.-
- Liga Operaria de Brasil.-
- P.R.T. de Portugal.-
- P.S.T. de Perú
- Liga Socialista de México.-
- P.S.T. de Uruguay.-
- P.S.T. de Paraguay (probable)
- Secciones Europeas (probablemente y no determinados)

El X Congreso de la C.I., además de reconocer al PST Argentino como el partido Trotskista de Argentina, lo reconoce como "el partido trotskista más poderoso del mundo".-

La tendencia Bolchevique (TB) responsabiliza a la dirección de la C.I. de los fracasos y aniquilamiento de la Sección Oficial Chilena, del Partido Obrero Revolucionario Combatiente POR (C) de Bolivia, del P.R.T. (C) de Argentina y de la Liga Comunista Internacional (LCI) de Portugal, como asimismo cuestiona el apoyo al M.L.P.A. Angolés y al ETA Español.-

Resulta destacar que el ideólogo del PST de Argentina HUGO MIGUEL BRESSANO (a) Nahuel Moreno, surge como importante líder de la TB constituyéndose una corriente de comentado pensamiento en la C.I. denominado "MORENISMO".-

Se agrega un documento denominado "DECLARACION DE LA TENDENCIA B (Bolchevique) (aprobado por la pre-conferencia de Bogotá, 23/30 de agosto de 1976) en donde se exponen los puntos de vista de la TB y su crítica a la FLT y TMI a ser presentado en el XI Congreso de la Cuarta Internacional a celebrarse en 1977.-

Del mismo surge la ingerencia de la C.I. en Latinoamérica; África Portugal y las proposiciones políticas, de la tendencia en el plano táctico y estratégico de España.-

Por no corresponder al marco de esta fuerza, se omite el análisis del mismo.-

Sin embargo, la metodología de captación de las masas socialistas y comunistas españolas propuesta por la TB es de singular importancia por cuanto HUGO BRESSANO sería uno de los inspiradores de la tendencia; en consecuencia, el PST Argentino se alinea en esa actitud.-

#### XV - CONCLUSIONES:

Sin desmerecer la peligrosidad de la ideología y procedimientos de los integrantes de la IV Internacional como de los grupos que la constituyen (FLT, TMI, TB) para la quiebra del orden y toma del poder y aún considerando la escasa documentación analizada, se aprecia un reducido peso político de la C.I. en las organizaciones subversivas tanto en Argentina, Latinoamérica, África, como en Europa.

Es decir que la C.I. podrá apoyar politicamente, economica y mili-  
tariamente a grupos subversivos armados y/o ideologicos, pero no con-  
ducirlos ni tactica ni estrategicamente.-----